

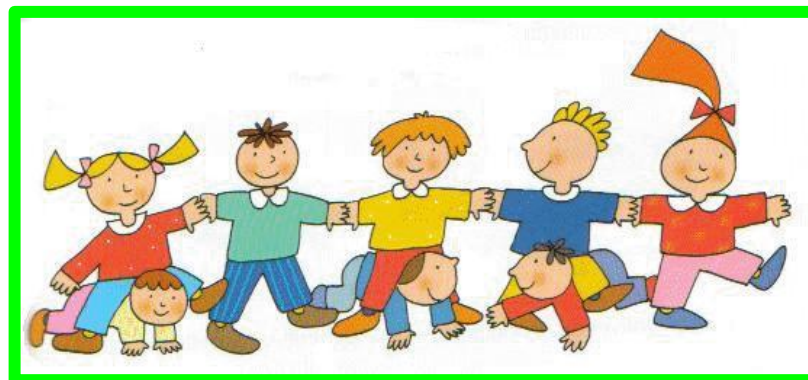

SCUOLA SECONDARIA



Anno Scolastico 2021/2022

ORARI APERTURA AL PUBBLICO UFFICI

Mattino- su appuntamento

Pomeriggio- lunedì e mercoledì su appuntamento

RICEVIMENTO DIRIGENTE SCOLASTICO

Prof.ssa Alessandra Mucci

su appuntamento

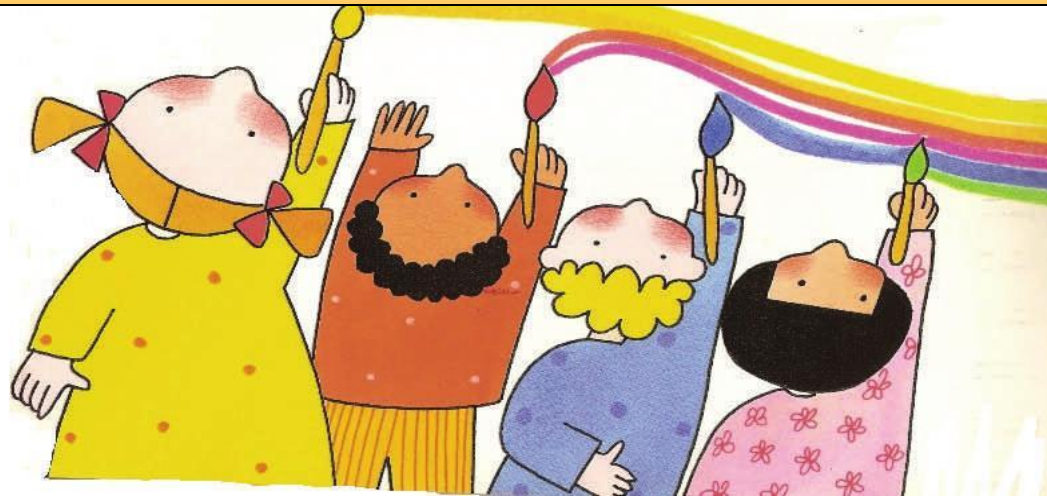

LA NOSTRA SCUOLA SECONDARIA DI I GRADO

SCUOLA SECONDARIA

"GIUSEPPE BORGHI"

VIALE FILIPPO TURATI, 52012 BIBBIENA (AR)

RESPONSABILI PLESSO

DOCENTI ELISABETTA CORSETTI E PAOLA FERRANTINI



TEMPO ORDINARIO

TEMPO CURRICOLARE

**CORSO A INDIRIZZO
MUSICALE**

CON 2 POMERIGGI

**STUDIO STUMENTO MUSICALE
CON CERTIFICAZIONE MUSICALE**



SCUOLA SECONDARIA

Edificio degli anni Sessanta, messo in sicurezza nel 2014. Attualmente in corso lavori per AUDITORIUM e BIBLIOTECA.

L'edificio, su 4 piani, è costituito da:

- **9 AULE**, tutte con LIM (connessione alla rete LAN WAN- PON)
- **cl@sse 2.0** (carrello mobile con PC)
- **LABORATORIO LINGUISTICO**
- **LABORATORIO MUSICALE (tastiere)**
- **LABORATORIO DI ARTE**
- **LABORATORIO DI INFORMATICA**, 14 postazioni-studente e 1 postazione-docente, tutte in rete LAN con accesso ADSL ad Internet, stampante 3D
- **AMPLIA BIBLIOTECA DI ISTITUTO**
- **PALESTRA** con servizio scuolabus (presto nuova alla scuola primaria)
- **AUDITORIUM**
- **AULE DIDATTICA STRUMENTO MUSICALE** (strumenti musicali, casse, mixer,..)
- **sala docenti**
- **2 LABORATORI INNOVATIVI** con strumentazione innovativa (2020. PNSD)

CORSI DI STUDIO ATTIVATI

Entrambi i corsi: mattino ingresso ore 8,25
e uscita ore 13,25 (curricolo base)



CORSO TEMPO NORMALE

→ 30 h

- lezioni solo al mattino
- orario curricolare delle discipline



CORSO INDIRIZZO MUSICALE

→ 33,30 h (30 + 3,30) con lezioni di strumento:

- 1 pomeriggio di musica d'insieme
- 1 pomeriggio di lezione individuale

4 STRUMENTI





INSEGNANTI

- ✓ 19 INSEGNANTI
- ✓ 3 COLLABORATORI SCOLASTICI E 1 ATA COVID
- ✓ 1 DOCENTE DI POTENZIAMENTO
- ✓ ORE PER DOCENTI COVID (PER SDOPPIAMENTO CLASSI NUMEROSE)



CO.R.PO.O

RECUPERO E POTENZIAMENTO DISCIPLINARE



INCLUSIONE E ACCOGLIENZA

DISABILITÀ
CITTADINANZA STRANIERA
ADOZIONE
BES-DSA



AMBIENTE ED ECOLOGIA



SPORTELLO PSICOLOGICO



PROGETTO *INGLESE*
CLIL e MADRELINGUA INGLESE



LABORATORI CREATIVI
(PROGETTO *TEATRO, VIDEO*)



LABORATORI TECNICO-ARTISTICI

LABORATORI SCIENTIFICI

PROGETTI SPORTIVI

SPORT CON ASSOCIAZIONI

GARE SPORTIVE

PROGETTO NUOTO

PROGETTO NEVE

PROGETTO BIBLIOTECA

USCITE DIDATTICHE

VIAGGI ISTRUZIONE

TECNOLOGIA DIGITALE

PENSIERO COMPUTAZIONALE E CODING

AVVIO ALLA MUSICA(DM 8/11) *GIROTONDO DI STRUMENTI*

CITTADINANZA ATTIVA E LEGALITÀ

LA NOSTRA SCUOLA



Il **Piano dell'Offerta Formativa (POF)** è "documento fondamentale costitutivo dell'identità culturale e progettuale dell'istituzione scolastica", esplicita la progettazione educativo-formativa ed organizzativa che il nostro istituto adotta nell'ambito dell'Autonomia.

Il POF nella sua versione integrale è disponibile presso le sedi dei plessi scolastici o sul sito della scuola.
<https://www.icdovizibibbiena.edu.it/>

L'istituto ha elaborato un **Piano dell'Offerta Formativa Triennale (PTOF)**- di cui il POF è la scansione annuale- che è consultabile sul portale SCUOLA IN CHIARO <http://cercalatuascuola.istruzione.it> e sul sito della scuola
<https://www.icdovizibibbiena.edu.it/>

IL POF È IL DOCUMENTO ATTRAVERSO CUI LA SCUOLA:

- rende **trasparente e leggibile** ciò che fa e perché lo fa
- assume **responsabilità** nei confronti dell'utenza
- assume l'impegno per un **contratto formativo** nei confronti dell'utenza.

IL DOCUMENTO TIENE CONTO DI:

- ❖ atto di indirizzo del Dirigente Scolastico
- ❖ indirizzi generali del MIUR
- ❖ scelte generali di gestione
- ❖ istanze sociali e culturali
- ❖ bisogni formativi degli alunni, delle famiglie, del territorio.

L'IDENTITÀ DELLA NOSTRA SCUOLA

L'istituto unisce n° 2 plessi di scuola dell'INFANZIA, n° 1 plesso di scuola PRIMARIA e n° 1 plesso di SECONDARIA DI I GRADO. Il Nostro curriculum segue l'alunno nel suo percorso formativo dai 3 ai 14 anni fornendogli i mezzi per l'inserimento nella società e strumenti per un concreto progetto di vita. Attraverso una didattica laboratoriale che pone al centro del processo formativo lo studente, sono considerati diversi stili cognitivi, tempi d'apprendimento e talenti personali al fine di realizzazione il **diritto allo studio di ogni studente**.

Il processo di apprendimento intende rendere i ragazzi **cittadini del mondo**, capaci di agire con spirito critico e consapevole. La **formazione è rivolta all'acquisizione di conoscenze, abilità e competenze necessarie per il conseguimento di un'IDENTITÀ PERSONALE E SOCIALE, capace di OPERARE E DI SCEGLIERE in un mondo tecnologico, globalizzato e inclusivo.**

ISCRIZIONI A.S. 2021-22



Dal 4 al 25 Gennaio 2021 sono aperte le iscrizioni. La Circolare MIUR definisce modalità e termini per le iscrizioni nei vari ordini e gradi di scuola.

Per la **SCUOLA SECONDARIA** dovrà essere compilato un **MODULO ON LINE** compilabile sul sito MIUR <https://www.istruzione.it> cercando il codice della scuola:

CODICE MECCANOGRAFICO PLESSO "GIUSEPPE BORGHI" → ARMM82801T

SPORTELLO ISCRIZIONI

I genitori potranno trovare presso la segreteria della scuola **disponibilità specifica** per la procedura di iscrizione. L'Assistente Amministrativo **ILARIA RISTORI** è a disposizione per ogni supporto presso la **Segreteria** dell'istituto. Si invita a prenotare per un appuntamento (0575-955716) in caso di necessità nelle procedure di iscrizione.



IC Bernardo Dovizi



i.c.bernardodovizi



<https://www.icdovizibibbiena.edu.it/>



<http://cercalatuascuola.istruzione.it/>

